Hausbroschüre

Wo das Herz wohnt, sind wir zuhause.

Vitalis
Senioren-Zentrum Bernhard

Gemeinsamkeit
erleben.

Herzlich willkommen!

In dem Vitalis Senioren-Zentrum Bernhard

Wir freuen uns sehr, Ihnen unser Senioren-Zentrum vorstellen zu dürfen und Ihnen einen Einblick in das geben zu können, was uns, die Mitarbeiterinnen und Mitarbeiter des Hauses, tagtäglich bewegt und motiviert. Denn das Herz unserer Arbeit sind unsere Bewohner. Ihnen zu einem selbstbestimmten, erfüllten Leben nach ihren individuellen Möglichkeiten und Bedürfnissen zu verhelfen, ist unser oberstes Ziel. Unseren Bewohnern Gesellschaft zu leisten, Geborgenheit und Sicherheit, aber auch professionelle Betreuung und Pflege auf höchstem Niveau zu bieten, gehört zu unserem Selbstverständnis. Unsere oberste Maxime ist es, unser Senioren-Zentrum gemeinsam mit den Bewohnern jeden Tag aufs Neue in einen Ort voller Leben, Lachen, Freude und Herzlichkeit zu verwandeln ... denn wo das Herz wohnt, sind wir zuhause.

Saftige Wiesen und die Werra bilden eine liebliche Landschaft rund um Meiningen, die zu Ausflügen in die nähere Umgebung einlädt. Eine kleine, aber feine Fußgängerzone, ein bunter Mix aus Geschäften, Wochenmärkte, einladende Cafés - all das lässt Einkaufen hier zu einem Erlebnis werden. Zudem ist Meiningen hervorragend an das Verkehrsnetz angebunden und mit allen Verkehrsmitteln gut erreichbar.
Das Leben in dem 2010 erbauten Senioren-Zentrum zeichnet sich durch ein ausgeprägtes Gemeinschaftsgefühl aus. Bewohnern, Angehörigen und Gästen dient zum Beispiel die schön angelegte Dachterrasse als beliebter Treffpunkt. Gerne zeigen wir Ihnen unsere modernen Zimmer und ansprechenden Gemeinschaftsräume.

Mit freundlichsten Grüßen
die Hausleitung und das gesamte Team des

Vitalis Senioren-Zentrums Bernhard

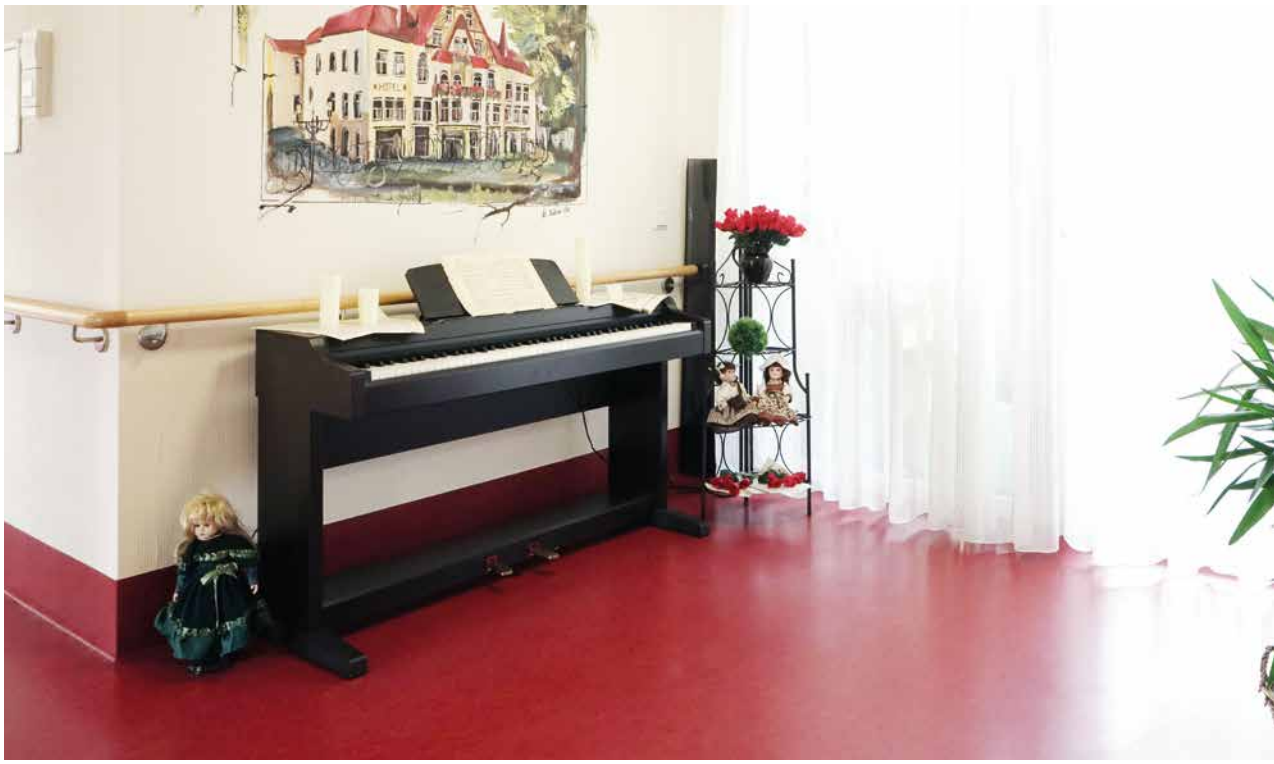

Geborgenheit und Freude unter einem Dach

Senioren-Zentrum Bernhard – die Ausstattung unseres Hauses

Gemeinschaft wird bei uns groß geschrieben. Zusammen macht das Leben mehr Spaß. Deshalb bewegen, musizieren, feiern und spielen wir am liebsten gemeinsam. In unserem Gemeinschaftsraum genießen wir das abwechslungsreiche Freizeitangebot und feiern Feste. Wenn man sich einmal zurückziehen möchte, findet man auf allen Etagen eine gemütliche Ecke, in der man lesen, plauschen oder spielen kann. Das Dachgeschoss hat eine schöne Terrasse, auf der Kaffeespezialitäten und der hausgemachte Kuchen im Sommer besonders gut schmecken. Die Mahlzeiten werden täglich frisch in unserer hauseigenen Küche zubereitet.
Bei uns leben Sie in großen Zimmern von über 16 Quadratmetern in familiären Wohnbereichen mit eigener Wohnküche. Ein Friseursalon befindet sich im Haus und verwöhnt Sie auf Wunsch. Auch Fußpfleger kommen regelmäßig zu uns ins Senioren-Zentrum.

Ihr persönlicher Rückzugsort

Komfortable Zimmer mit ausreichend Platz für Ihre ganz persönlichen Erinnerungsstücke

Das Senioren-Zentrum Bernhard bietet 108 Bewohnerplätze in 60 Einzelzimmer und 24 Doppelzimmer, die alle mit einem seniorengerechten Bad ausgestattet sind.Sie wohnen bei uns in einem hellen und freundlichen Zimmer, das geschmackvoll und hochwertig eingerichtet ist. Wir möchten, dass Sie sich bei uns rundherum wohlfühlen: Bringen Sie daher persönliche Erinnerungsstücke mit, die Ihnen am Herzen liegen und die Sie weiter begleiten sollen.

Jedes unserer Zimmer verfügt über:

- ein elektrisches Pflegebett mit Nachtschrank
- einen Kleiderschrank
- eine Kommode
- einen Tisch mit zwei Armlehnstühlen
- einen hauseigenen gebührenfreien TV-Anschluss
- einen Telefonanschluss (gebührenpflichtig)
- einen Hausnotruf
- ein voll ausgestattetes seniorengerechtes Bad

Genuss mit
allen Sinnen.

Essen ist ein Bedürfnis, Genießen eine Kunst

Gastronomie im Haus

Unser Ziel ist es, Ihnen in jedem Bereich des Alltags ein Höchstmaß an Lebensqualität zu bieten.
Köstliches Essen spielt für uns dabei eine zentrale Rolle und wir legen sehr viel Wert auf qualitativ hochwertige Speisen. Frische Zutaten aus der Region bilden die Basis für eine abwechslungsreiche und nahrhafte Küche in unserem Senioren-Zentrum.
Starten Sie den Tag mit einem reichhaltigen Frühstück. Zur Auswahl stehen Ihnen beispielsweise frisches Obst, verschiedene Sorten Aufschnitt, Käse, eine Auswahl von süßen Aufstrichen sowie Semmeln und verschiedene Brotsorten.
Zur Mittagszeit bereitet unser Chefkoch mit seinem Team für Sie täglich zwei frische und abwechslungsreiche Menüs zu, bestehend aus einer kleinen Vorspeise, einem reichhaltigen Hauptgericht und einem leckeren Nachtisch. Selbstverständlich gehen wir auf Ihre individuellen Wünsche und Diätpläne ein und bieten Ihnen gerne auch Alternativen, beispielsweise auf Schonkost basierende Gerichte, an.
Abends gibt es im Wechsel (oder sofort, wenn gewünscht) leckere warme Mahlzeiten oder kalte Speisen zur Auswahl. So können Sie den Tag gemütlich beenden.

Unsere Mahlzeiten servieren wir Ihnen und den anderen Bewohnern unseres Senioren-Zentrums auf Wunsch in den Speiseräumen der einzelnen Wohnbereiche oder in unserem Restaurant im Dachgeschoss, sodass Sie gemeinsam speisen und genießen können; frei nach dem Motto: „Essen und Trinken hält Leib und Seele zusammen“.

Kein Tag wie jeder andere

Unsere Freizeitangebote

In unserem Senioren-Zentrum haben Sie die Möglichkeit, aus einer Vielzahl an Freizeit- und Veranstaltungsangeboten zu wählen. Egal ob Sie sich sportlich betätigen, sich einer geistigen Herausforderung stellen oder Ihre künstlerische Ader entdecken wollen: In unserem Freizeitangebot ist für jeden etwas dabei. Zudem bieten wir regelmäßig Ausflüge in die nähere Umgebung und angrenzende Städte an. Dieses umfangreiche Freizeitangebot runden wir durch unsere jahreszeitlichen Festlichkeiten ab, zu denen wir stets auch Angehörige und Freunde herzlich einladen. Mit Musik, Tanz und guter Laune begrüßen wir beispielsweise den Frühling, feiern den Sommer, läuten den Herbst ein und stimmen uns gemeinsam auf eine besinnliche Weihnachtszeit ein.

Gedächtnistraining

Gymnastik mit Sturzprävention

Gleichgewichtstraining

Basteln

Singen und Musizieren

Geburtstagskaffee

Spiele

Jahreszeitliche Ausflüge zu Weihnachtsmärkten, in die Stadt und nähere Umgebung

Gottesdienste

Schlemmeressen

Ihre Wünsche zählen

Jeder Mensch hat seine eigenen Gewohnheiten und Vorlieben. Unser Ziel ist es, Ihnen zu ermöglichen, diese Gewohnheiten und Vorlieben weiterhin ausleben zu können. Sie entscheiden über Ihre Zeit und wie Sie den Tag verbringen möchten; wählen Sie eine Aktivität aus unserem umfangreichen Freizeitangebot aus, erkunden Sie gemeinsam oder allein die Gegend oder lassen Sie bei einem guten Buch die Seele baumeln.

Ihre Angehörigen, Freunde und Bekannten sind in unserem Senioren-Zentrum jederzeit herzlich willkommen. Laden Sie Ihren Besuch auf Ihr Zimmer ein oder genießen Sie zusammen gemütliche Stunden in unserem Restaurant und lassen sich mit frisch gebackenen, hauseigenen Kuchen und Kaffee verwöhnen.

Wir sind immer für Sie da

Unser Pflegeleitbild

Um Ihnen in unserem Senioren-Zentrum die hohe Lebens- und Wohnqualität bieten zu können, die Sie erwarten dürfen, legen wir bei unserer täglichen Arbeit nicht nur sehr viel Wert auf ein geborgenes, familiäres, freundliches und sicheres Umfeld. Individuelle Förderung unserer Bewohner durch fundiertes therapeutisches und pflegerisches Fachwissen sind für uns ebenso essenziell. Das Fundament unserer täglichen Arbeit ist jedoch, dass wir stets Sie und Ihre Bedürfnisse in den Mittelpunkt unseres Tuns stellen: Es geht um Sie und darum, dass Sie sich bei uns wohl, zufrieden, verstanden und wertgeschätzt fühlen.

Vollstationäre Pflege in allen Pflegegraden

Pflege bei Demenz

Kurzzeit- und Verhinderungspflege

Therapiemöglichkeiten

Das gesundheitliche Wohlbefinden und die umfassende medizinische Versorgung unserer Bewohner stehen im Mittelpunkt unserer Arbeit. Für den Fall, dass Sie einen Arzt oder einen Therapeuten benötigen, entscheiden Sie, wer Sie behandelt: Gerne können Sie weiterhin Ihrem Hausarzt vertrauen, damit für Sie alles so bleibt, wie Sie es kennen. Sollte dies nicht möglich sein, helfen wir Ihnen gerne bei der Suche nach einem neuen Arzt. In akuten Fällen steht Ihnen natürlich der ärztliche Notdienst sofort zur Verfügung. Regelmäßig führen Ärzte Hausbesuche in unserem Senioren-Zentrum durch.

Senioren-Zentrum Bernhard
Bernhardstr. 14, 98617 Meiningen

Tel. 03693/88 00-0
Fax 03693/88 00-499

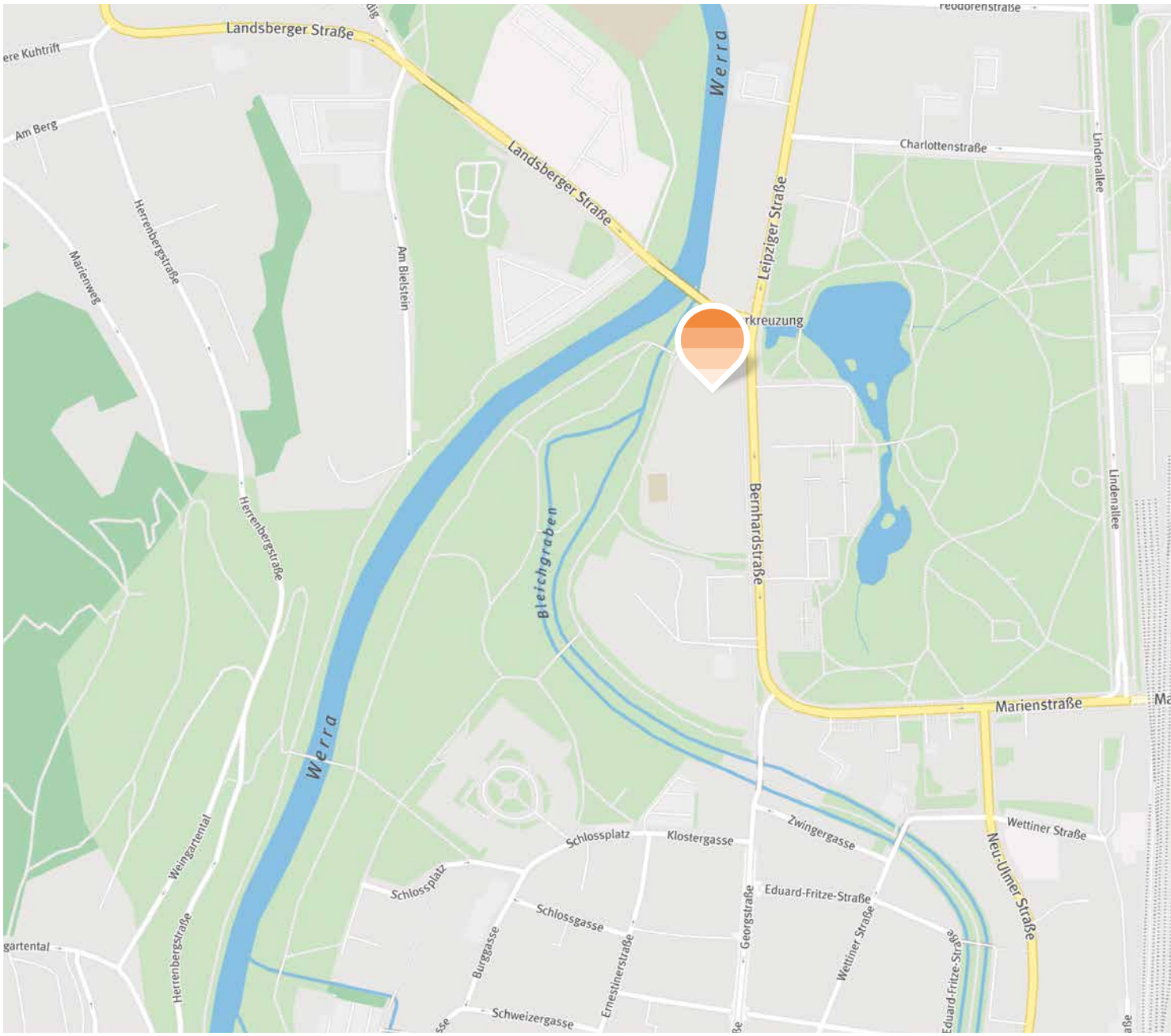

Kartendaten von OpenStreetMap, Lizenz: ODbL 1.0

Machen Sie sich selbst ein Bild und vereinbaren Sie einen Besuchstermin, wir zeigen Ihnen gerne unser Haus.

Informationen und Impressionen zu unseren weiteren Häusern finden Sie unter:

www.vitalis-senioren.de

Von Anfang an an Ihrer Seite

Beratung und Service

Die Entscheidung, sein gewohntes Umfeld zu verlassen, um in einem Senioren-Zentrum ein neues Zuhause zu finden, ist keine leichte; zudem ist sie verbunden mit vielen Fragen. Daher stehen wir Ihnen und Ihren Angehörigen bei diesem Schritt gerne von Anfang an zur Seite.
Heutzutage gibt es eine Vielzahl an Möglichkeiten, seinen Lebensabend trotz Pflegebedarf nach den eigenen Vorstellungen zu gestalten. Wir sehen unsere Aufgabe darin, Sie bei diesem Wunsch umfassend zu beraten und individuell zu unterstützen: von der ersten Planung, über den Einzug bis hin zur Gestaltung Ihres Alltags und der medizinischen Versorgung bei uns.

Gerne stellen wir Ihnen unsere Einrichtung bei einem persönlichen Rundgang vor. Auf Wunsch kommen wir für ein Beratungsgespräch auch zu Ihnen nach Hause. Rufen Sie uns an und vereinbaren Sie einen Termin oder kommen Sie einfach direkt vorbei.

Wir freuen uns auf Ihren Besuch!

Lernen Sie uns persönlich kennen!

Wir laden Sie herzlich dazu ein, sich persönlich von unserem Angebot zu überzeugen. Verschaffen Sie sich einen ganz persönlichen Eindruck von unserem Haus, dem Speiseangebot und unseren Serviceleistungen. Lernen Sie die Atmosphäre unseres Senioren-Zentrums kennen und nutzen Sie die Gelegenheit, mit unserem Pflegepersonal und den Bewohnern ins Gespräch zu kommen.

Sprechen Sie uns an, wir helfen Ihnen gerne!
Eine Liste mit Antworten auf häufig gestellte Fragen finden Sie auf unserer Internetseite:

www.vitalis-senioren.de/meiningen

info@meiningen.vitalis-senioren.de
www.facebook.com/vitalisseniorenzentren

Vitalis
Senioren-Zentrum Bernhard

Vitalis
Senioren-Zentrum Bernhard

Bernhardstr. 14
98617 Meiningen

Tel. 03693/88 00-0
Fax 03693/88 00-499

E-Mail: info@meiningen.vitalis-senioren.de
Internet: www.vitalis-senioren.de/meiningen
www.facebook.com/vitalisseniorenzentren